



PROVINCIA DI ALESSANDRIA  
SERVIZIO PROTEZIONE CIVILE

AREE DI EMERGENZA  
AI FINI DI PROTEZIONE CIVILE

SCHEDA SPEDITIVA  
DI CENSIMENTO

SEZIONE 1 IDENTIFICAZIONE E CARATTERIZZAZIONE DELL'AREA

Id. Scheda n. 4

Data(gg/mm/aa)

Compilatore

Nome FILIBERTO Cognome MANFREDI

Qualifica Professionale (Titolo di Studio): INGEGNERE

☒ Libero Professionista ☐ Dipendente Comunale / Unione Comuni  
per conto del Comune / Unione Comuni / C.O.M. di CASALE MONFERRATO

Firma \_\_\_\_\_

Tipologia Area:

- 1 ☐ Area di Attesa o di Raccolta (Meeting Point)  
2 ☐ Area di Ammassamento Materiali e Mezzi  
3 ☒ Area di Ricovero o di Accoglienza: **PALAFIERE**  
3.1 ☐ Area adibita ad altre funzioni, ma con infrastrutture primarie esistenti (Struttura Ricettiva)  
3.1.1 ☐ Struttura Residenziale:  
☐ Abitazione Privata  
☐ Abitazione Collettiva  
☐ Impianto Sportivo  
☐ Altro \_\_\_\_\_  
3.1.2 ☐ Struttura Turistica:  
☐ Albergo / Hotel / Pensione  
☐ Ostello / Affittacamere  
☐ B&B / Agriturismo  
☐ Campeggio / Area attrezzata  
☐ Altro \_\_\_\_\_  
3.2 ☐ Struttura impropria, ma comunque idonea ad accogliere popolazione previa integrazione con servizi ausiliari  
3.2.1 ☐ Struttura dell'Istruzione:  
☐ Asilo  
☐ Scuola (Elementare/Media/Superiore)  
☐ Collegio  
☐ Convitto  
☐ Altro \_\_\_\_\_  
3.2.2 ☐ Struttura Sanitaria:  
☐ Ospedale  
☐ Presidio Sanitario  
☐ Casa di cura  
☐ Casa di riposo  
☐ Altro \_\_\_\_\_  
3.2.3 ☐ Struttura Religiosa:  
☐ Chiesa  
☐ Convento  
☐ Edificio di culto  
☐ Altro \_\_\_\_\_  
3.2.4 ☐ Struttura Civile:  
☐ Municipio  
☐ Sede Comunale decentrata  
☐ Struttura Comunale collettiva  
☒ Altro STRUTTURA PER MANIFESTAZIONI  
3.3 ☐ Area potenzialmente utilizzabile  
☐ per Tendopoli  
☐ per Moduli Abitativi (Provvisori - Containers - o SemiPermanenti - Prefabbricati)  
3.4 ☐ Campo nomadi/profughi esistente  
☐ Tendopoli  
☐ Roulottopoli

Regione PIEMONTE

Cod. Istat \_\_\_\_\_

Provincia ALESSANDRIA (AL)

Cod. Istat \_\_\_\_\_

Comune CASALE MONFERRATO

Cod. Istat 006039

C.O.M. di riferimento n° 1

Dati Catastali

Allegato \_\_\_\_\_

Foglio 57

Particelle 48

Sub \_\_\_\_\_

Frazione/Località CASALE MONFERRATO

Indirizzo Via Visconti

Num. Civico C.A.P. 15033

Coordinate geografiche (ED50 - UTM fuso 32-33)

E

Fuso

N

3 2

Proprietà ☒ Pubblica ☐ Privata

Area sottoposta a convenzione

☐ Si

☐ No

Proprietario COMUNE DI CASALE MONFERRATO

Utilizzatore

Area formalmente prevista nel Piano Comunale/Intercomunale di Protezione Civile

☒ Si

☐ No

Referente Area

Funzione/Ruolo



Referente: arch. M. Piccione

marco.piccione@provincia.alessandria.it

1

Rev. Ottobre 2013



PROVINCIA DI ALESSANDRIA  
SERVIZIO PROTEZIONE CIVILE

AREE DI EMERGENZA  
AI FINI DI PROTEZIONE CIVILE

SCHEDA SPEDITIVA  
DI CENSIMENTO

**SEZIONE 2 - INQUADR. GEOGRAFICO, URBANISTICO E AMB. DELL'AREA (SUPERFICIE)/STRUTTURA (EDIFICIO)**

**INQUADRAMENTO P.R.G. / C.T.R.**

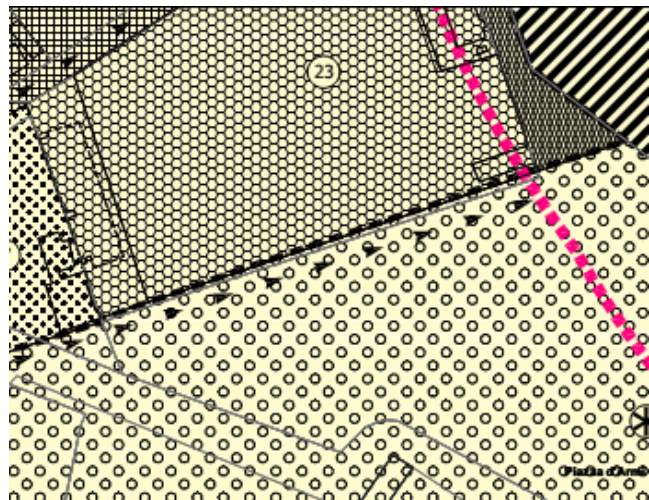

**INQUADRAMENTO CATASTALE**

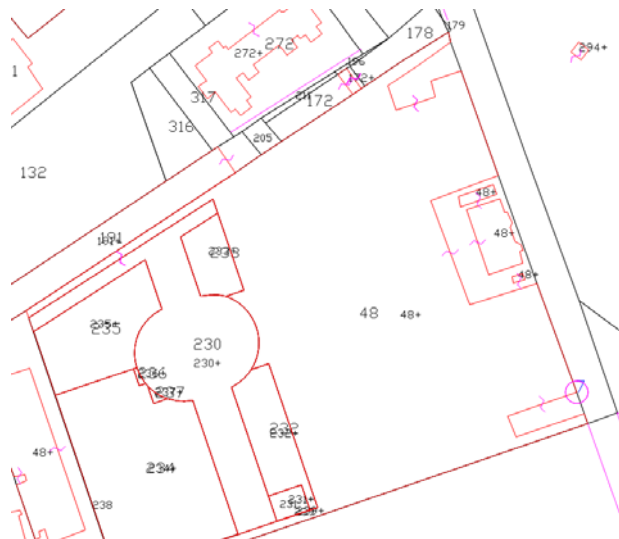

**Destinazione d'uso: Aree destinate ad attrezzature generali di interesse pubblico anche di carattere privato (ricreative, espositive-fieristiche)**

<b>Zona da P.R.G.</b>	<b>Fg</b>	<b>Soggetta a esproprio</b>	<input type="radio"/> Si	<input checked="" type="checkbox"/> No
<b>Vincolo archeologico</b>	<input type="radio"/> Si <input checked="" type="checkbox"/> No	<b>Vincolo ambientale</b>	<input type="radio"/> Si	<input checked="" type="checkbox"/> No
<b>Vincolo paesaggistico</b>	<input type="radio"/> Si <input checked="" type="checkbox"/> No	<b>Vincolo Idrogeologico</b>	<input type="radio"/> Si	<input checked="" type="checkbox"/> No
<b>Esondabilità (Rischio idrologico)</b>	<input type="radio"/> Si <input checked="" type="checkbox"/> No	<b>Presenza dissesti franosi (Rischio geologico)</b>	<input type="radio"/> Si	<input checked="" type="checkbox"/> No
<b>Rischio P.A.I. (se perimetro)</b>		<b>Pericolosità P.A.I. (se perimetro)</b>		
Frane <input type="radio"/> R1 <input type="radio"/> R2 <input type="radio"/> R3 <input type="radio"/> R4		Frane <input type="radio"/> P1 <input type="radio"/> P2 <input type="radio"/> P3 <input type="radio"/> P4		
Esondazioni <input type="radio"/> R1 <input type="radio"/> R2 <input type="radio"/> R3 <input type="radio"/> R4		Esondazioni <input type="radio"/> P1 <input type="radio"/> P2 <input type="radio"/> P3 <input type="radio"/> P4		
<b>Rischio Incidente Rilevante/N.B.C.R.</b>	<input type="radio"/> Si <input checked="" type="checkbox"/> No	<b>Rischio Incendi Boschivi</b>	<input type="radio"/> Si	<input checked="" type="checkbox"/> No
<b>Prossimità elettrodotti/gasdotti/acquedotti o linee aeree</b>	<input type="radio"/> Si <input type="radio"/> No	<b>Pericolo eventuale crollo strutture vicinali</b>	<input type="radio"/> Si	<input checked="" type="checkbox"/> No
<b>Prossimità a discariche / imp. depurazione</b>	<input type="radio"/> Si <input checked="" type="checkbox"/> No	<b>Prossimità a magazzini/serbatoi liquidi/gas infiammabili</b>	<input type="radio"/> Si	<input checked="" type="checkbox"/> No
<b>Presenza colture pregiate</b>	<input type="radio"/> Si <input checked="" type="checkbox"/> No	<b>Altro</b>		



Referente: arch. M. Piccione

marco.piccione@provincia.alessandria.it



Rev. Ottobre 2013



**PROVINCIA DI ALESSANDRIA**  
**SERVIZIO PROTEZIONE CIVILE**

**AREE DI EMERGENZA**  
**AI FINI DI PROTEZIONE CIVILE**

**SCHEDA SPEDITIVA**  
**DI CENSIMENTO**

<b>SEZIONE 5 PRE-DIMENSIONAMENTO AREA DI RICOVERO</b>	
<b>PER TENDOPOLI</b>	<b>PER MODULI ABITATIVI PROVVISORI (CONTAINERS)</b>
<b>Popolazione stimata da ricoverare</b>	
<b>N. tende da prevedersi</b> (rif. n. 1 tenda MPI 88 dim. 6 x 4.5 = 6 p. = 27 mq))	<b>N. containers ISO 20 da prevedersi</b> (rif. n. 1 container ISO20 dim. 6x3 = 1/2 p. =18 mq)) Area di pertinenza min. pari a 70 mq – spaziatura 2 m
<b>N. “moduli base” da prevedersi</b> (rif. “1 modulo base” = n. 4 tende MPI 88 = 24 p. ) Area di pertinenza pari a 225 mq – spaziatura tra tende di 4.5 m	<b>N. containers ISO 40 da prevedersi</b> (rif. n. 1 container ISO40 dim. 12x3 = 4/8 p. =36 mq)) Area di pertinenza min. pari a 113 mq – spaziatura 2 m
<b>N. “moduli 32” equivalenti:</b> (rif. 1 “modulo 32” = n. 8 “moduli base” = 192 p.) Area di pertinenza pari a 3.025 mq = a metà campo da calcio 55x55 – spaziatura tra moduli base di 4 m	<b>N. containers ISO 40dis per disabili da prevedersi</b> (rif. n. 1 container ISO40dis dim. 12x3 = 1 disabile =36 mq)) Area di pertinenza min pari a 113 mq – spaziatura 2 m
<b>N. tende uso segreteria/infermeria/vigilanza- da prevedersi</b> (rif. 1 tenda dim 12x2.5 ogni 2 “moduli 32” = 384 p.= 30 mq)	<b>N. moduli a schiera ISO40 da prevedersi</b> (blocchi di n.2 containers ISO40 con pertinenza pari a 226 mq)
<b>N. tende uso mensa/chiesa/scuola/ricreativo da prevedersi</b> (rif. 1 tenda dim. 12x15 di ogni tipo ogni 2 “moduli 32” = 384 p. = 180 mq)	<b>N. moduli a corte “Tipo 2” da prevedersi</b> (n. 4 containers ISO40 con area di pertinenza pari a 557 mq)
<b>N. docce da prevedersi</b> (rif. 1 doccia ogni 30÷50 p.)	<b>N. moduli a corte “Tipo 3” da prevedersi</b> (n. 2 ISO40 + n. 3 ISO20 con area di pertinenza pari a 557 mq)
<b>N. WC da prevedersi</b> (rif. 1 WC ogni 6 ÷10 p.)	
<b>N. lavabi da prevedersi</b> (rif. 1 lavabo ogni 10 p.)	
<b>N. Container servizi igienici da prevedersi</b> (rif. 1 container dim. 7x3 = n. 6 lavabi + n. 6 WC + n. 2 docce = 21 mq)	<b>N. moduli a corte “Tipo 4” da prevedersi</b> (n. 5 containers ISO40 con area di pertinenza pari a 770 mq)
<b>N. KW da prevedersi</b> (rif. 4 KW min. ogni tenda pari a 1 generatore 150 KW ogni “modulo 32”)	<b>N. moduli a corte “Tipo 5” da prevedersi</b> (n. 4 ISO40 + n. 2 ISO20 con area di pertinenza pari a 799 mq)
<b>Dotazione idrica min.da prevedersi</b> (rif. 10+5 = 15 lt/p)	<b>N. moduli a disp. varia “Tipo 6” da prevedersi</b> (n. 4 containers ISO40 con area di pertinenza pari a 476.5 mq)
<b>N. punti acqua potabile da prevedersi</b> (rif. 1 punto ogni 80÷100p.)	
<b>N. centri rifiuti da prevedersi</b> (rif. 1 centro ogni 40÷50 p.)	<b>N. moduli a disp. varia “Tipo 7” da prevedersi</b> (n. 4 containers ISO40 con area di pertinenza pari a 566 mq)
<b>N. estintori a polvere da prevedersi</b> (rif. 1 estintore ogni “modulo base” = 4 tende)	<b>N. moduli a disp. varia “Tipo 7” da prevedersi</b> (n. 4 containers ISO40 con area di pertinenza pari a 565.5 mq)



**Referente: arch. M. Piccione**

marco.piccione@provincia.alessandria.it